Laufende Optimierung Ihrer Haushaltsbudget-Planung

Eine fundierte Haushaltsbudgetplanung muss, um wirklich sinnvoll zu sein, laufend optimiert werden. Dabei geht es im Wesentlichen um folgende Punkte:

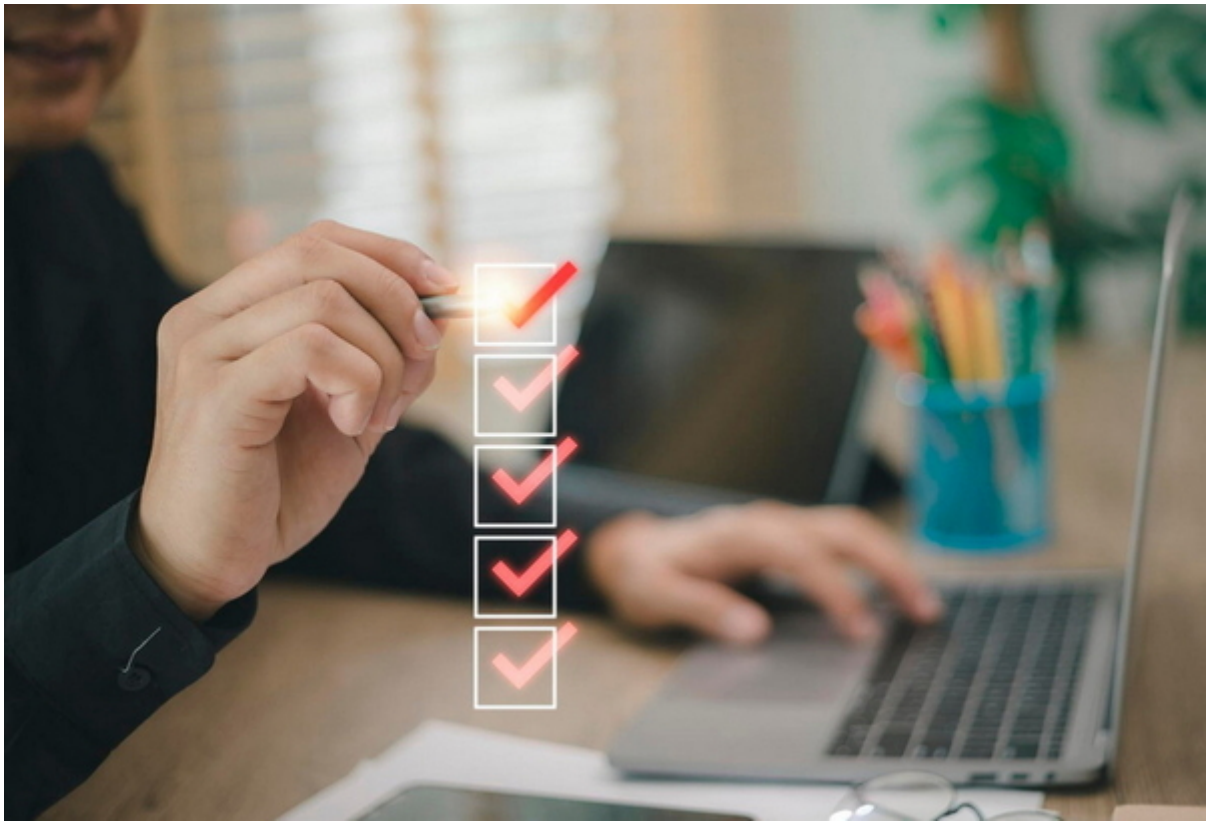

Laufende Optimierung

- Ausgaben (Kosten) senken, z. B. durch niedrigere Versicherungsprämien.
- Einnahmen erhöhen z. B. durch bessere Verzinsung von Spar- u. Anlagekapital.
- Soll-/Ist-Vergleich zwischen der Planung und den tatsächlichen Zahlen.
- Besser planen, indem Kapitalreserven angelegt und Rückstellungen gebildet werden.

Amicas Online Serviceportal "Haushaltsbudget"
Wirtschafts-, Vorsorge-, Risiko- und Existenz-Sicherungs-Beratung nutzen zum Kosten senken – Ausgaben planen - Einnahmen erhöhen, damit am Ende des Monats mehr Geld in der Haushaltskasse ist!
haushaltsbudget - www.haushaltsbudget.at - Ein Service von Amicas Online u. Amicas Wirtschaftsbilanz, Flurgasse 12, A-4844 Regau, Tel u. Fax: 0043-7672-22204, Infohotline: 0043-664-4011351, office@amicas.at - www.amicas.at - www.vorsorgeplan.at - www.wirtschaftsbilanz.at